Schweizerische Eidgenossenschaft
Confédération suisse
Confederazione Svizzera
Confederaziun svizra

CRONOLOGIA DI UNA VITA A RISCHIO

in Ucraina

In Ucraina, la popolazione è continuamente esposta a rischi di tipo sanitario, economico e politico, derivanti anche da fattori esterni come l'attuale conflitto armato nell'Est del Paese. La Svizzera aiuta l'Ucraina a ridurre questi rischi e a creare nuove opportunità per i suoi cittadini investendo in cinque settori chiave: buongoverno e promozione della pace, salute, energie e sviluppo urbano sostenibili, sviluppo economico e risposta umanitaria.

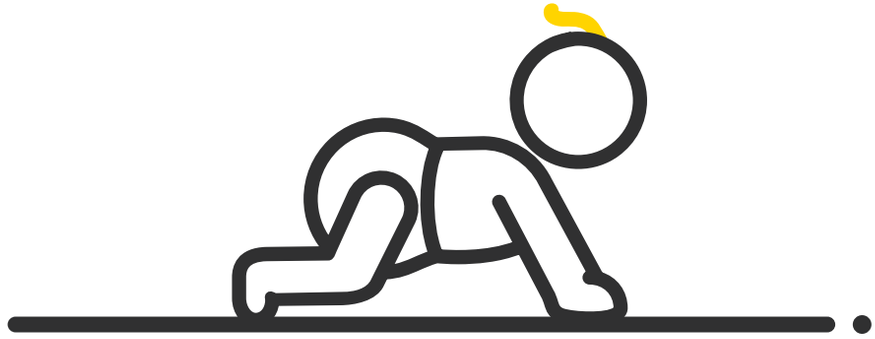

In Ucraina, la **mortalità**

è in costante calo ma è ancora di 7

bambini su 1000

al di sotto di un anno.

Negli ultimi 18 anni, l'impegno della Svizzera per migliorare la salute materna e infantile in Ucraina ha contribuito a dimezzare i decessi di bambini al di sotto di un anno.

Il basso livello di igiene e

sicurezza alimentare

preoccupa i consumatori ucraini.

Grazie ad un'iniziativa svizzera, le norme di sicurezza alimentare per il latte sono state rafforzate e la produzione di latte biologico certificato è raddoppiata in tre anni.

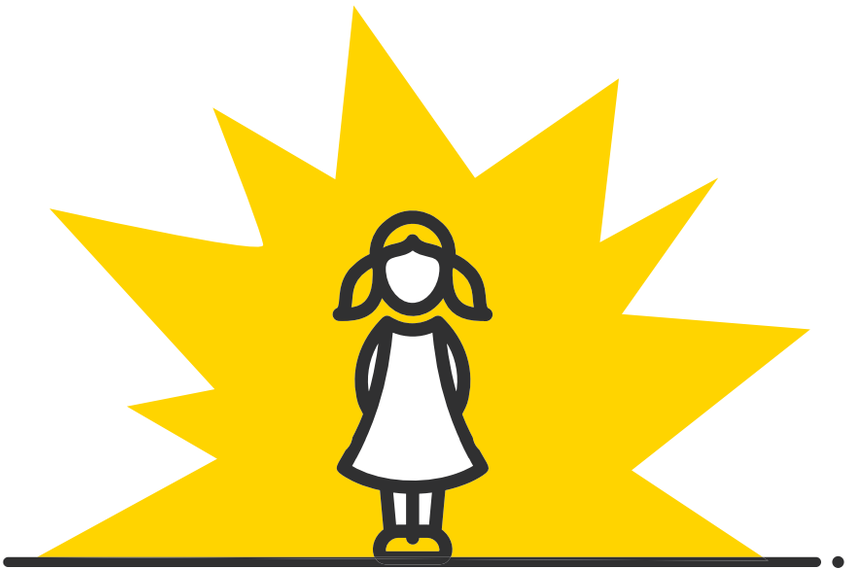

Il **conflitto** nell'Ucraina orientale **affligge** ancora 4,4 milioni di persone, tra cui

1 milione di bambini.

La Svizzera ha contribuito a garantire l'accesso all'acqua potabile a circa 3,9 milioni di persone su entrambi i lati della linea di contatto.

La partecipazione dei cittadini al processo decisionale è un aspetto essenziale del buongoverno democratico.

L'introduzione di petizioni online è stata un passo importante verso un dialogo più efficace tra i cittadini e il Governo. Circa 165 000 persone hanno fatto sentire la loro voce.

In Ucraina, i **rischi** legati alla **gravidanza** sono 6 volte più elevati che in Svizzera.

L'impegno della Svizzera per migliorare la salute materna ed infantile ha contribuito a prevenire 1 decesso su 3 di donne in gravidanza e durante il parto.

L'Ucraina è uno dei Paesi europei più inefficienti dal punto di vista energetico: 2 persone su 3 non possono permettersi di pagare le bollette.

Le famiglie ucraine potrebbero risparmiare molto investendo in misure di efficienza energetica come la sostituzione delle finestre o l'isolamento dei tetti. Grazie a un'iniziativa svizzera, a più di 250 000 famiglie sono stati offerti prestiti per investire in case più efficienti dal punto di vista energetico.

Quasi 9 aziende su 10 dicono di dover far fronte a situazioni di **corruzione** nell'ambito delle loro attività in Ucraina.

Un sistema di acquisti trasparente ed equo per alcuni medicinali ha permesso di ottenere un risparmio fino al 60 %.

1,8 milioni di persone sono state costrette a fuggire a causa del conflitto.

15 esperti svizzeri hanno un ruolo chiave nell'OSCE per facilitare una risoluzione diplomatica del conflitto.

La maggior parte degli Ucraini
è insoddisfatta dei
servizi pubblici locali.

La Svizzera fornisce da tempo
supporto all'Ucraina nel processo
di riforma per la decentralizzazione
1 persona su 2 afferma
di averne beneficiato.

In Ucraina, 1 persona su 3
tra i 30 e i 70 anni muore
di malattie non trasmissibili, come il cancro e le patologie cardiovascolari.

Il fumo è uno dei tre principali fattori di rischio: la Svizzera ha fornito supporto al Governo ucraino nell'attuazione della Convenzione quadro dell'OMS per la lotta al tabagismo.